

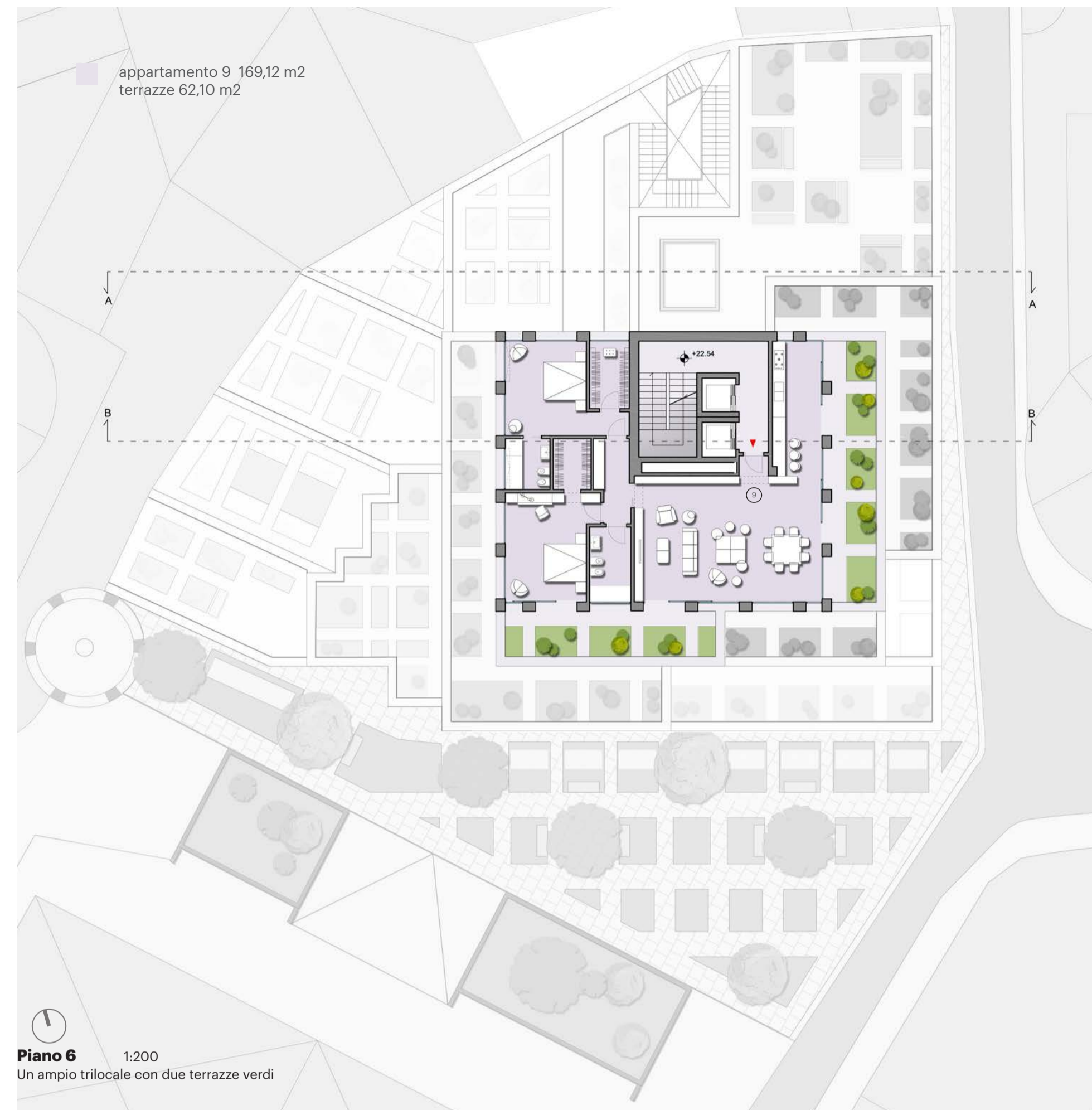

Vista dalla nuova piazza

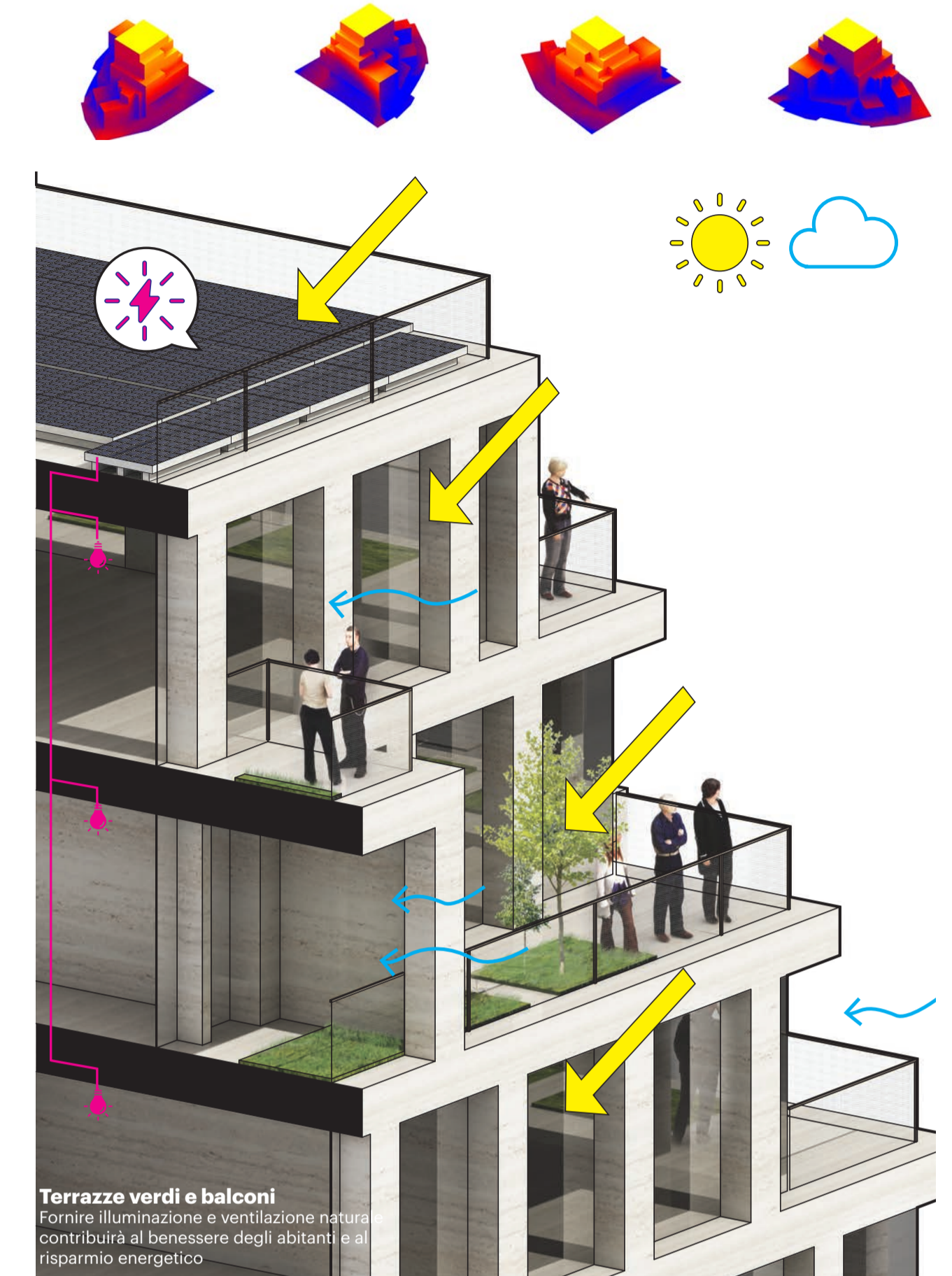

**Quantità di luce ricevuta**  
Analisi media della quantità di luce in un anno



SLP DI PROGETTO AL NETTO DEI MURI PERIMETRALI		
PIANO		Mq
Piano interrato -2		-
Piano interrato -1		624,02
Piano terra		430,00
Piano primo		483,00
Piano secondo		450,00
Piano terzo		373,00
Piano quarto		190,00
Piano quinto		167,00
Piano sesto		144,00
<b>TOTALE</b>		<b>2.861,02</b>

SUPERFICI COMMERCIALI				
RESIDENZE				
		superfici interne	superfici esterne	
piano terra	spazi comuni	49,64	-	
	planerotoli d'ingresso	22,55	-	
	appartamento	91,97	40,35	
piano terzo	appartamento	153,94	86,35	
	appartamento	117,14	18,22	
	appartamento	56,84	27,68	
		442,44	172,60	
	planerotoli d'ingresso	20,89	-	
	appartamento	69,12	28,30	
	appartamento	146,36	74,06	
	spazi comuni	62,93	149,70	
		299,30	252,06	
piano quinto	planerotoli d'ingresso	18,79	-	
	appartamento	86,62	70,64	
	appartamento	107,78	31,51	
		213,19	102,15	
piano sesto	planerotoli d'ingresso	14,48	-	
	appartamento	169,12	62,10	
<b>TOTALE</b>		<b>2.143,10</b>	<b>1.115,72</b>	
UFFICI				
		sup. lorda	superfici interne	superfici esterne
piano terra	spazi comuni	48,75	-	-
piano primo	ufficio	539,02	189,26	
piano secondo	ufficio	500,74	137,91	
<b>TOTALE</b>		<b>1.088,51</b>	<b>327,17</b>	
COMMERCIALE				
		sup. lorda	superfici interne	superfici esterne
piano primo interrato	commerciale	714,30	70,76	
piano terra	commerciale	514,95	-	
<b>TOTALE</b>		<b>1.229,25</b>	<b>70,76</b>	