Gli uffici

Vista aerea da sud-est

Vista interna ufficio

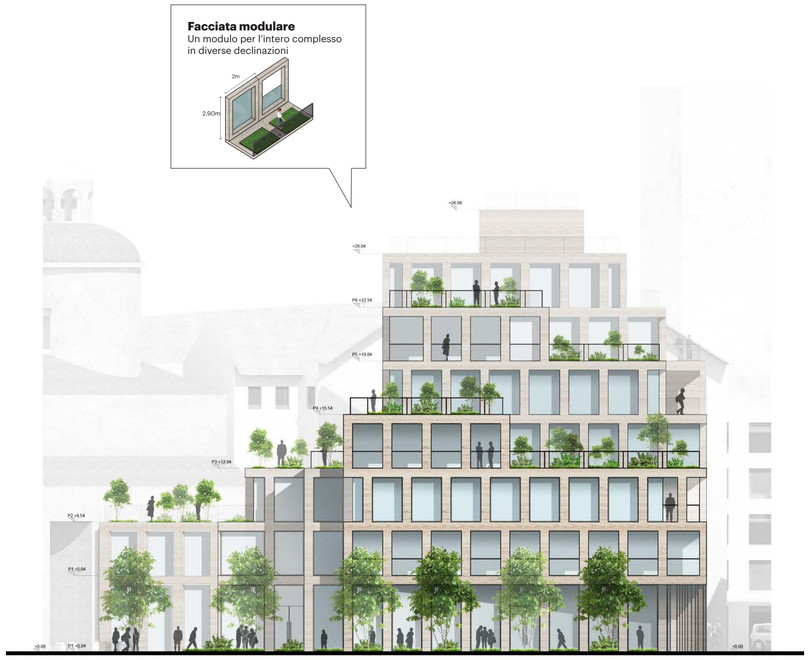

Facciata da Vicolo Santa Maria alla Porta
1:200

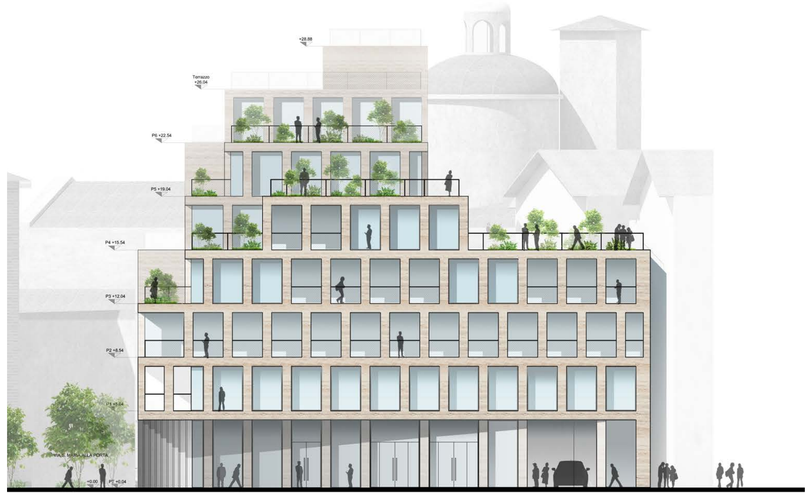

Facciata da Via delle Orsole
1:200

Piano 1 1:200
Gli uffici, due terrazze verdi e una terrazza coperta che si affaccia su Vicolo Santa Maria alla Porta

Piano 2 1:200
Gli uffici, una terrazza verde e una terrazza coperta che si affaccia su via delle Orsole